

Extracto da Planta de Condicionantes



Limite da Área de Intervenção

---+---+---+ Limite administrativo de distrito, concelho e freguesia



Altimetria



Rede Hidrográfica



Edificado



Rede Viária



Toponímia

RECURSOS NATURAIS

RECURSOS HÍDRICOS

Domínio Hídrico



Leito e Margens com a largura de 10m das Águas Não Navegáveis Nem Flutuáveis

RECURSOS GEOLÓGICOS



Explorações de Massas Minerais (Pedreiras)

RECURSOS AGRÍCOLAS E FLORESTAIS

Regime Florestal Parcial



Perímetro Florestal da Serra dos Candeeiros

RECURSOS ECOLÓGICOS



Rede Natura 2000 - Lista Nacional de Sítios (Serras de Aire e Candeeiros)

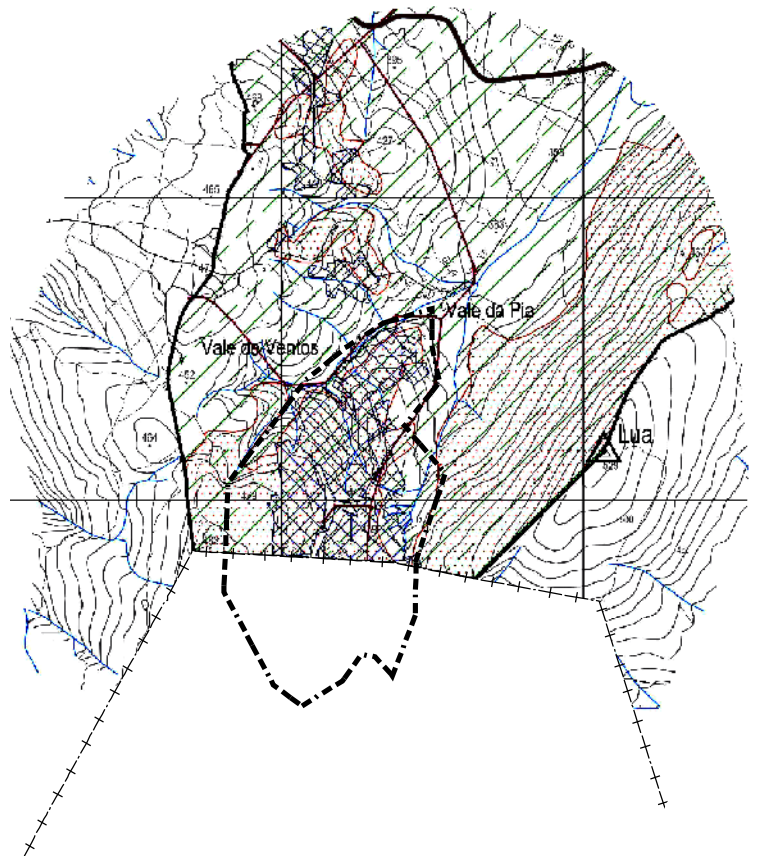

Fonte: Extracto da Planta de Condicionantes do PDM de Porto de Mós, aprovado pelo Aviso n.º 8894 / 2015 de 12 de Agosto e pelo Aviso n.º 8434/2017 de 27 de julho

Limite Administrativo: CAOP 2018



revisão:	data:	descrição:	rubrica :
	/ /		
	/ /		
	/ /		

cliente:
CÂMARA MUNICIPAL DE PORTO DE MÓS

projecto:
Plano de Intervenção em Espaço Rústico de Portela das Salgueiras

peça:
Extracto da Planta de Condicionantes do PDM de Porto de Mós

especialidade: **Ordenamento do Território** fase: **Proposta de Plano**

equipa técnica: Jorge Cancela (Arq. Pais.) Cristina Martins (Eng. Biof.) Sara Fernandes (Arq. Pais.) Ana Adelino (Eng. Agron.) Sandra Garcia (T.Aux.Proj.)	notas: 	escala: 1/25000	data: Fevereiro 2019
	nº projecto: 2011/016	nº referência: 11016PPOT091PL1	desenho nº: OT- 09.1

biodesign