

Valor da ação 25€

A aguardar  
**ACREDITAÇÃO**  
destinada a:

Educadores de Infância, Professores do Ensino Básico, Secundário e Professores de Educação Especial e não docentes

Apoios

**Leiri**mar  
centro de formação



**Cooperativa Ensino e Reabilitação de  
Cidadãos Inadaptados de Leiria**

Estrada das Moitas Altas, 279 Pinheiros

Apartado 571 | 2401-976 Leiria

geral@cercilei.pt | 244 850 970

encontronadiferenca@cercilei.pt

**INSCRIÇÃO:**

**25€ | 244 850 970**

(pode fotocopiar ou enviar os seguintes dados por cercilei.encontro@gmail.com)

Nome: \_\_\_\_\_ Profissão: \_\_\_\_\_ Tlm: \_\_\_\_\_

Morada completa: \_\_\_\_\_ C.P. \_\_\_\_\_ - \_\_\_\_\_

Loc.: \_\_\_\_\_ NIF: \_\_\_\_\_ E-mail: \_\_\_\_\_

Esc./Organ: \_\_\_\_\_ G. Docência \_\_\_\_\_

**Pretende ACREDITAÇÃO:** sim \_\_\_\_\_ não \_\_\_\_\_

**Inscrição válida após pagamento:**

\_\_\_\_\_ Dinheiro

\_\_\_\_\_ Transferência bancária

(BPI IBAN PT50 0010 0000 0236 5800 0018 7)

indique o nome ou NIF no descritivo da transferência.

Nome p/recibo: \_\_\_\_\_

NIF.: \_\_\_\_\_

# 14<sup>o</sup> Encontro na Diferença

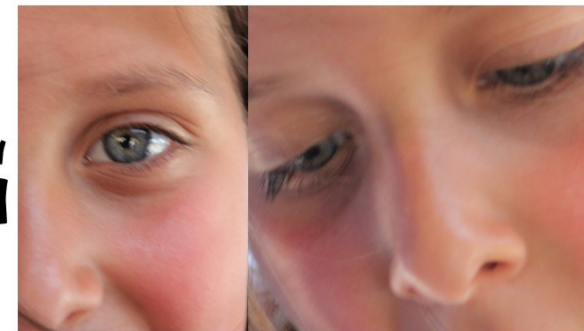

*O que eu não digo...*

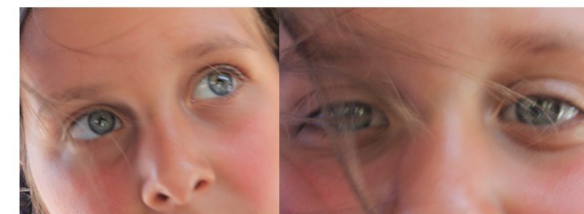

*Os meus olhos falam!*

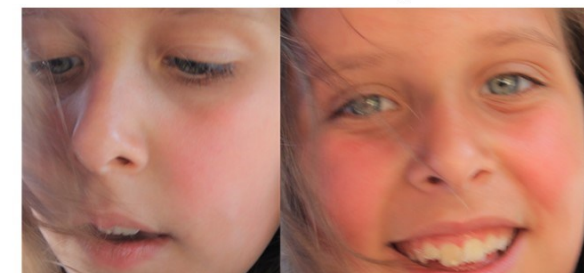

*Os meus olhos sorriem!*

**27, 28 de fevereiro  
e 1 de março de 2025**  
Teatro Miguel Franco



# CERCILEI

**A aguardar ACREDITAÇÃO destinada a:**

Educadores de Infância, Professores do Ensino Básico, Secundário e Professores de Educação Especial e não docentes

## Dia 27 de fevereiro - quinta-feira

16:30 **Abertura do Secretariado**

17.00 **Sessão de Abertura**

17.30 *O que eu não digo...*

Dinamizadora: **Claúdia Santos**, Jornalista

### Mesa Redonda

**Pais de jovens dos CACI'S da Cercilei de Leiria e de Porto de Mós e Batalha.**

**O Envelhecimento funcional na multideficiência: O olhar do Fisioterapeuta.**

**Ana Fernandes**, Fisioterapeuta na Cercilei, no CACI de Leiria

**A arte é para todos! | Jornal Genial**

**A importância do olhar, toque e escuta ativa como ferramentas de intervenção.**

**Barbara Rodrigues**, Terapeuta Ocupacional na Cercilei, no CACI de Leiria

**Dos PIT's à Formação Profissional**

**Susana Silva**, Diretora de Serviços do Cinform da Cercilei

**Teresa Dias**, Coordenadora do Departamento de Educação Inclusiva do AE Correia Mateus

**Inácio Castro**, Psicólogo AE de Marrazes

19.45 **Debate** (Questões/Partilhas)

20.00 **Jantar**

21.00 **António Alves - Tenor**

*O que eu não digo...*

Dinamizadora: **Adélia Cardoso**, Centro Distrital de Segurança Social de Leiria

### Mesa Redonda

Responsabilidade Social

**Filipe de Almeida**, Portugal Inovação Social  
**Elisabete Moita**, Centro Distrital de Segurança Social de Leiria  
Ovopor  
Empresa a confirmar

22.45 **Debate**

23.00 **Encerramento dos Trabalhos**

## Dia 28 de fevereiro - sexta-feira

9.00 **Abertura do Secretariado**

9.30 **Takuma Aramaki - Classe de Guitarra Orfeão de Leiria**

*Os meus olhos falam..*

Moderador: **Vasco Calaxa**, Diretor de Recursos Humanos e Assessor do Conselho de Administração na Cercilei

**Dentro e fora: Para além de um lugar na mesa.**

**Sérgio Gaitas**, Professor Auxiliar, ISPA - Instituto Universitário

**Rui Veiga**, Técnico de Reabilitação na Cercilei no CACI

11.10 **Pausa**

11.25 **A comunicar é que a gente se entende.**

**Maria Gabriel**, Terapeuta da Fala, Plano Inter-municipal de Promoção do Sucesso Escolar no Município de Porto de Mós

**Marisa Lousada**, Terapeuta da Fala, Escola Superior de saúde da Universidade de Aveiro

**Mais do que movimento: o impacto do desporto no bem-estar e na inclusão.**

**Pedro Morouço**, Diretor ESECS

12.50 **Debate** (Questões/Partilhas)

13.00 **Almoço**

14.00 *Os meus olhos falam..*

Moderador: **Maria José de Castro Cadima**, Enfermeira Especialista em Reabilitação. Coordenação no Bloco Operatório C. Hospitalar de Leiria.

**Perto da vista, perto do coração - a vinculação e a relação precoce na sociedade atual.**

**Salomé Ratinho**, Pedopsiquiatra – Diretora clínica da Escutamente – Clínica de Desenvolvimento e Saúde Mental

**O comprometimento da saúde mental na comunidade escolar.**

**Inês Fernandes**, Médica Psiquiatra

**Entre o parecer e o ser - o que os outros vêem e eu sinto.**

**Elsa Martins**, Psiquiatra da Infância e da Adolescência

16.20 **Pausa**

### Mesa Redonda

Dinamizadora: **Célia Sousa**, Professora e Coordenadora do CRID da ESECS - IPL

**Rogério Joia**, Diretor da Cascais Próxima, SA, Professor Universitário, Comentarista da CMTV, Membro da Comissão Nacional de Eleições.

**Paulo Sargento**, Prof. Doutor. Comissário da Iniciativa “Mais escola, melhor família”.

**Carlos Anjos**, Ex-Inspetor-Chefe da Polícia Judiciária, Presidente da Comissão de Proteção às Vítimas de Crimes

**Manuel Maria Rodrigues**, Ex-Inspetor-chefe da PJ

**Debate** (Questões/Partilhas)

18.00 **Debate e Encerramento dos Trabalhos**

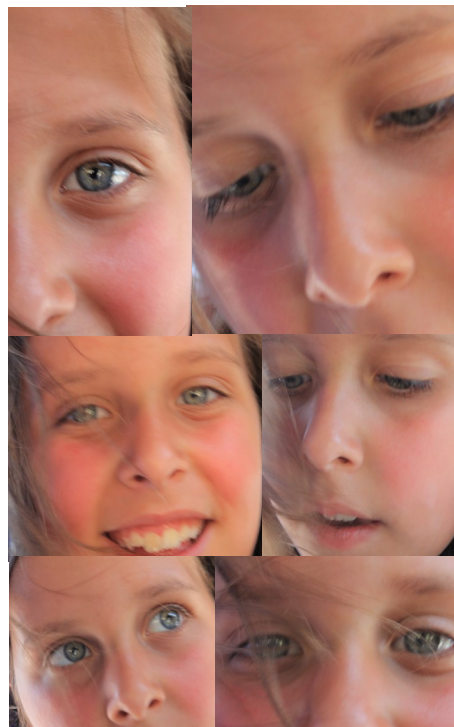

## Dia 1 de março - sábado

9.00 **Abertura do Secretariado**

9.30 *Os meus olhos sorriem...*

Dinamizador: **António Pedro**, Diretor do Agrupamento de Escolas Domingos Sequeira

**Inteligência emocional e otimismo na educação - abordagem prática.**

**Artur Delgado**, Professor na Escola Sup. Desporto do Instituto Sup. de Viana do Castelo, consultor, formador e coach

**Carlos Poiares**, Professor Doutor, Universidade Lusófona de Humanidade e Tecnologias

10.35 **Debate** (Questões/Partilhas)

10.45 **Pausa**

11.10 **Escola de Dança Diogo de Carvalho**

### Mesa Redonda

Dinamizadora: **Claúdia Santos**, Jornalista

**Hernâni Carvalho**, Psicólogo, Jornalista e Comentarista

**Alexandra Fontoura**, Advogada

**Carlos Pinto do Carmo**, Ex-Coordenador de Investigação Criminal da PJ - Aposentado

**Maria Louro**, Psicóloga, PHD em Ciências Forenses, Professora Universitária, Representante de Portugal da Associação Iberoamericana de Psicologia Jurídica.

12.45 **Debate** (Questões/Partilhas)

13.00 **Sessão de Encerramento** com a Presidente do Conselho de Administração da Cercilei

**Cristina Meireles** e Diretora do Centro de Formação Leirimar **Olga Morouço**

**Danças Populares Adaptadas** da Cercilei, do Centro de Atividades e Capacitação para a Inclusão de Leiria



**14<sup>o</sup>** Encontro  
**Diferença**<sup>na</sup>