

14^o Encontro na Diferença

27, 28 de fevereiro
e 1 de março de 2025
Teatro Miguel Franco

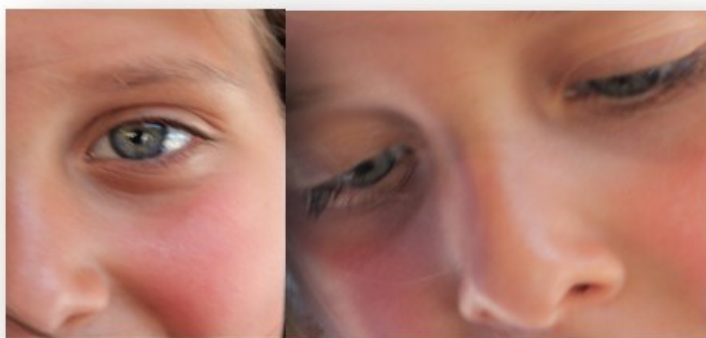

O que eu não digo...

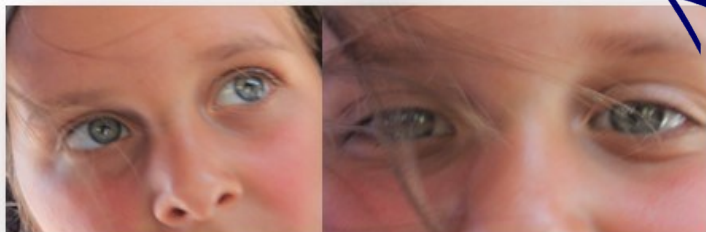

Os meus olhos falam!

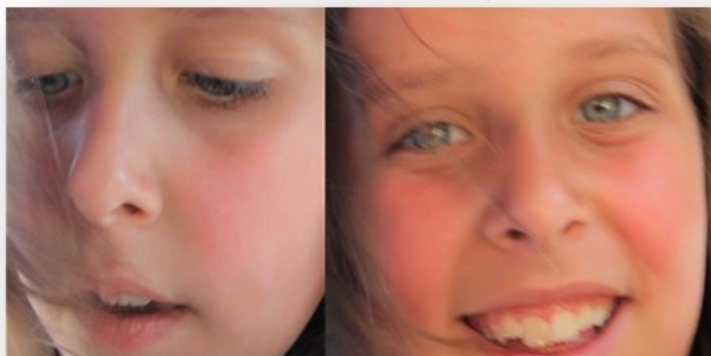

Os meus olhos sorriem!

Ciclo de Conferências: entrada gratuita | 14^o encontro na Diferença: 25€

Conferências (Unidades de curta duração) ACREDITADAS pelo:
Encontro na Diferença aguardar ACREDITAÇÃO

Leirimar
centro de formação

O Encontro na Diferença integra o
Ciclo de Conferências 2024/25



4 de dezembro

Porta Aberta... À DIFERENÇA

11:00h | M || MO Museu de Imagem em Movimento
Conferência de Imprensa
Ciclo de Conferências | 14^o Encontro na Diferença

8 de janeiro

Porta Aberta... À INCLUSÃO

Bem-estar | Dislexia | Adaptabilidade

17:30h | Auditório E. S. Francisco Rodrigues Lobo

Mesa Redonda

Nelson Seródio, Diretor ESFRL

Idalina Gordo, Docente de Educação Especial

Ricardo Vinagre, Psicólogo na Cercilei

Moderação

Ricardo Cardoso, Psicólogo na Cercilei

5 de fevereiro

Porta Aberta... À EQUIDADE

Respeito | Equilíbrio | Oportunidade
Autismo

17:30h | AE Marinha Grande Poente

Mesa Redonda

Cesário Silva, Diretor AEMG Poente

Ricardo Cardoso, Psicólogo na Cercilei

Ester Pereira, Médica

Moderação

Olga Mouroço, Diretora do Leirimar

27, 28 de fevereiro e 1 de março
14^o Encontro na Diferença

3 de abril

Porta Aberta... À DIVERSIDADE

Multiculturalidade | Qualidade de vida
Deficiência

17:30h | AE Marrazes

Mesa Redonda

Jorge Edgar, Diretor AE Marrazes

Isabel Jacóme, Enfermeira ELI - Interv. Precoce

Inácio Castro, Psicólogo AE Marrazes

Moderação

Ricardo Cardoso, Psicólogo na Cercilei

7 de maio

Porta Aberta... ÀS EMOÇÕES

Saúde mental | Inteligência emocional
Felicidade

17:30h | AE D. Dinis

Mesa Redonda

Eliana Monteiro, Psicóloga AE D. Dinis

Elisabete Santos, Docente de Educação Especial

Ana Martins, Terapeuta da Fala

Ana Paula Fonseca, Médica

Moderação

Ricardo Cardoso, Psicólogo na Cercilei